Alleluja! Jezus żyje, On...

t.: (Sk.) m.: (Gill.)

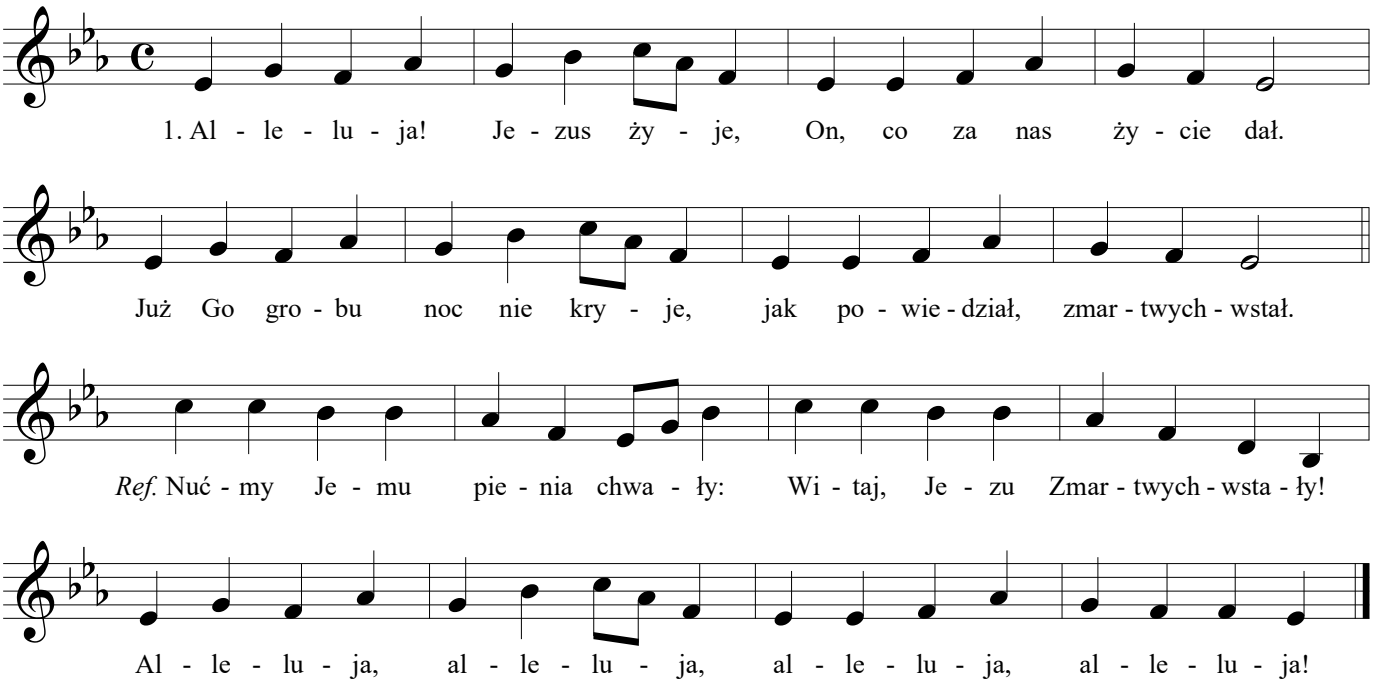

Ministerstwo Edukacji i Nauki
Społeczna Odpowiedzialność Nauki
Uniwersytet Papieski Jana Pawła II w Krakowie

Projekt „Tradycyjne melodie kościelne z perspektywy akompaniamentu organowego" realizowany jest w ramach programu „Społeczna Odpowiedzialność Nauki", finansowanego przez Ministerstwo Edukacji i Nauki. Więcej informacji na stronie **akompaniament.upjp2.edu.pl**.