Na Boże narodzenie

t.: *In natali Domini*, XIV w.
tł.: XVII w. (Miod.)

m.: (Miod)

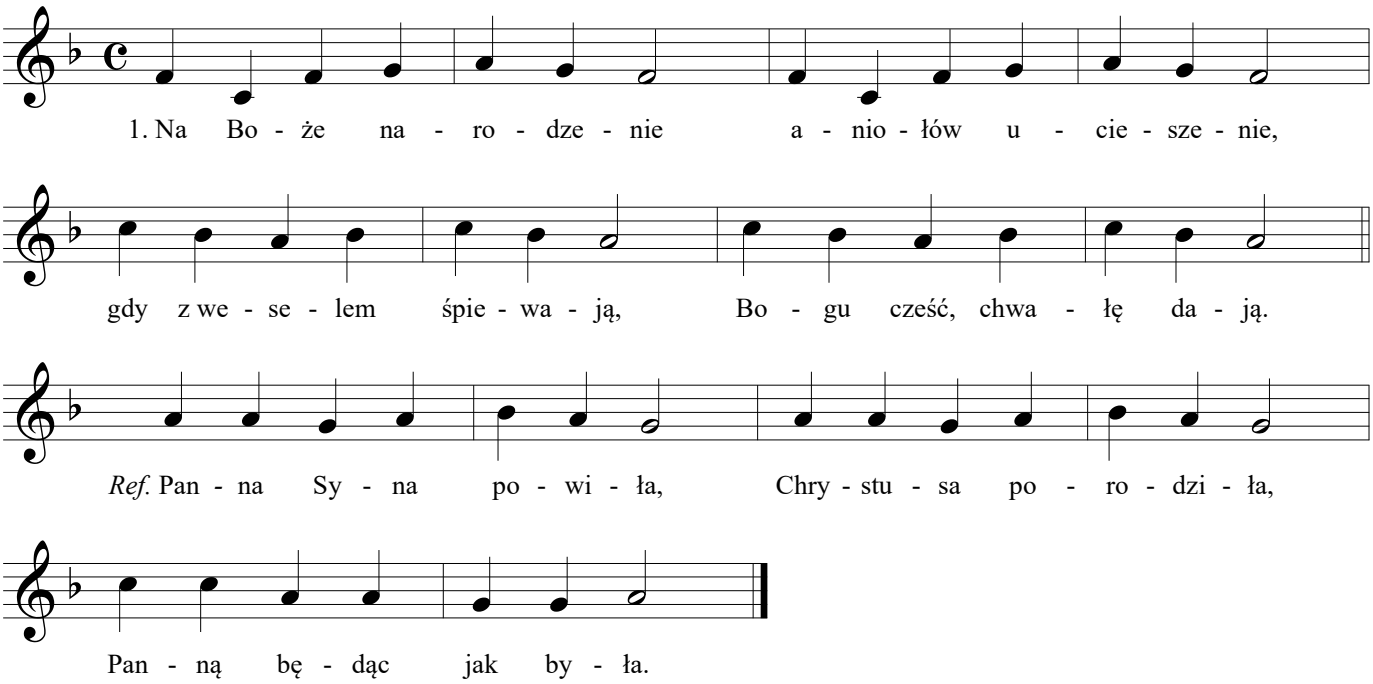

Ministerstwo Edukacji i Nauki
Społeczna Odpowiedzialność Nauki
Uniwersytet Papieski Jana Pawła II w Krakowie

Projekt „Tradycyjne melodie kościelne z perspektywy akompaniamentu organowego" realizowany jest w ramach programu „Społeczna Odpowiedzialność Nauki", finansowanego przez Ministerstwo Edukacji i Nauki. Więcej informacji na stronie **akompaniament.upjp2.edu.pl**.