Nie opuszczaj nas, Jezu

t.: s. A N. Łada FNS (Mieś.)

m.: M. Rudkowski (Klon.)

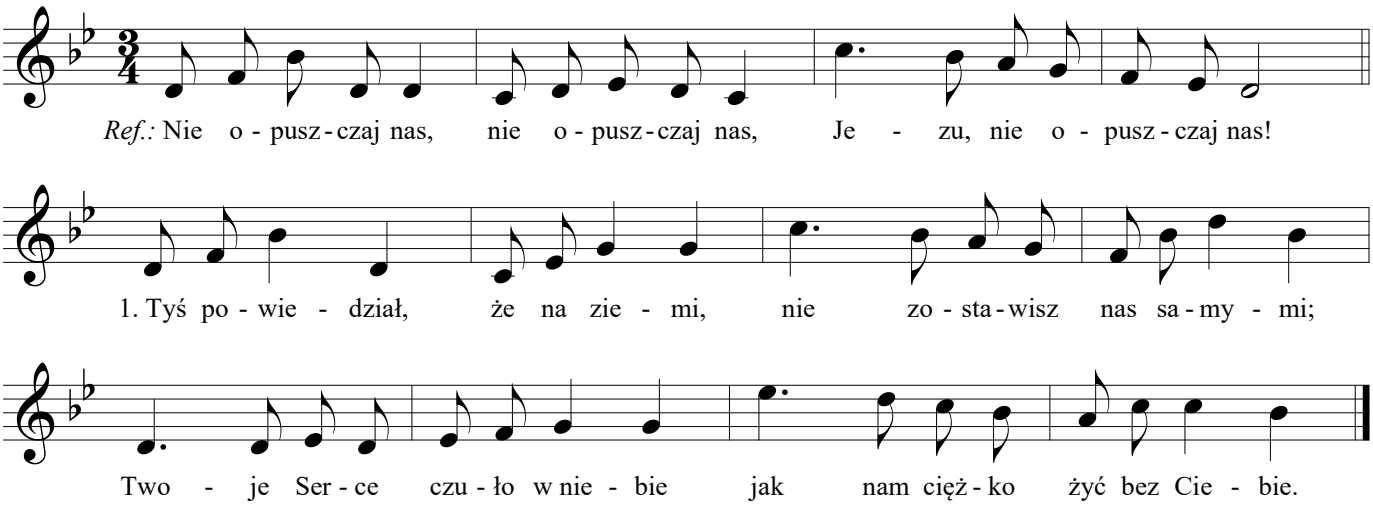

Ministerstwo Edukacji i Nauki

Społeczna Odpowiedzialność Nauki

Uniwersytet Papieski Jana Pawła II w Krakowie

Projekt „Tradycyjne melodie kościelne z perspektywy akompaniamentu organowego" realizowany jest w ramach programu „Społeczna Odpowiedzialność Nauki", finansowanego przez Ministerstwo Edukacji i Nauki. Więcej informacji na stronie **akompaniament.upjp2.edu.pl**.